

Koty wysokościowe oznaczają wierzch konstrukcji

- L1 <--- Ława fundamentowa L1 80x40cm
- L2 <--- Ława fundamentowa L2 80x40cm
- L3 <--- Ława fundamentowa L3 40x40cm
- Z1 <--- Wzmocnienie ist. ław fundamentowych
- ZZZZZZ <--- Fundamenty istniejące

Projektowane fundamenty posadzić na poziomie posadowienia istniejących fundamentów.

	AUTORSKA PRACOWNIA ARCHITEKTURY ARCH-HIT		
	UL. BIEDRZA ARCHA PR. WROCŁAW PRACOWNIA UL. KOŚCIUSZKI 76a, 50-442 WROCŁAW TEL: 071/372-53-87, FAX: 071/342-38-95 EMAIL: WWW.ARC-HIT.PL		

DATA:	07.2011	NUMER:	K.01	SKALA:	1:100	
TEMAT:	Przebudowa istniejącego budynku portierni na pawilon handlowo-usługowy, ul. Kornelia Makuszyńskiego, Legnica dz. nr 2/92					
INWESTOR:	Towarzystwo Budownictwa Społecznego w Kamiennie Górze ul. Sienkiewicza 7, 58-400 Kamienna Góra					
STADIUM:	PROJEKT ARCHITEKTONICZNO-BUDOWLANY					
BRANŻA:	KONSTRUKCJA					
RYSUNEK:	RZUT FUNDAMENTÓW					
	Imię i nazwisko				nr uprawnień	podpis
Projektant:	mgr inż. Tomasz Wizerkanik				247/99/DUW	
Sprawdzający:	mgr inż. Jerzy Makowski				151/DOS/05	

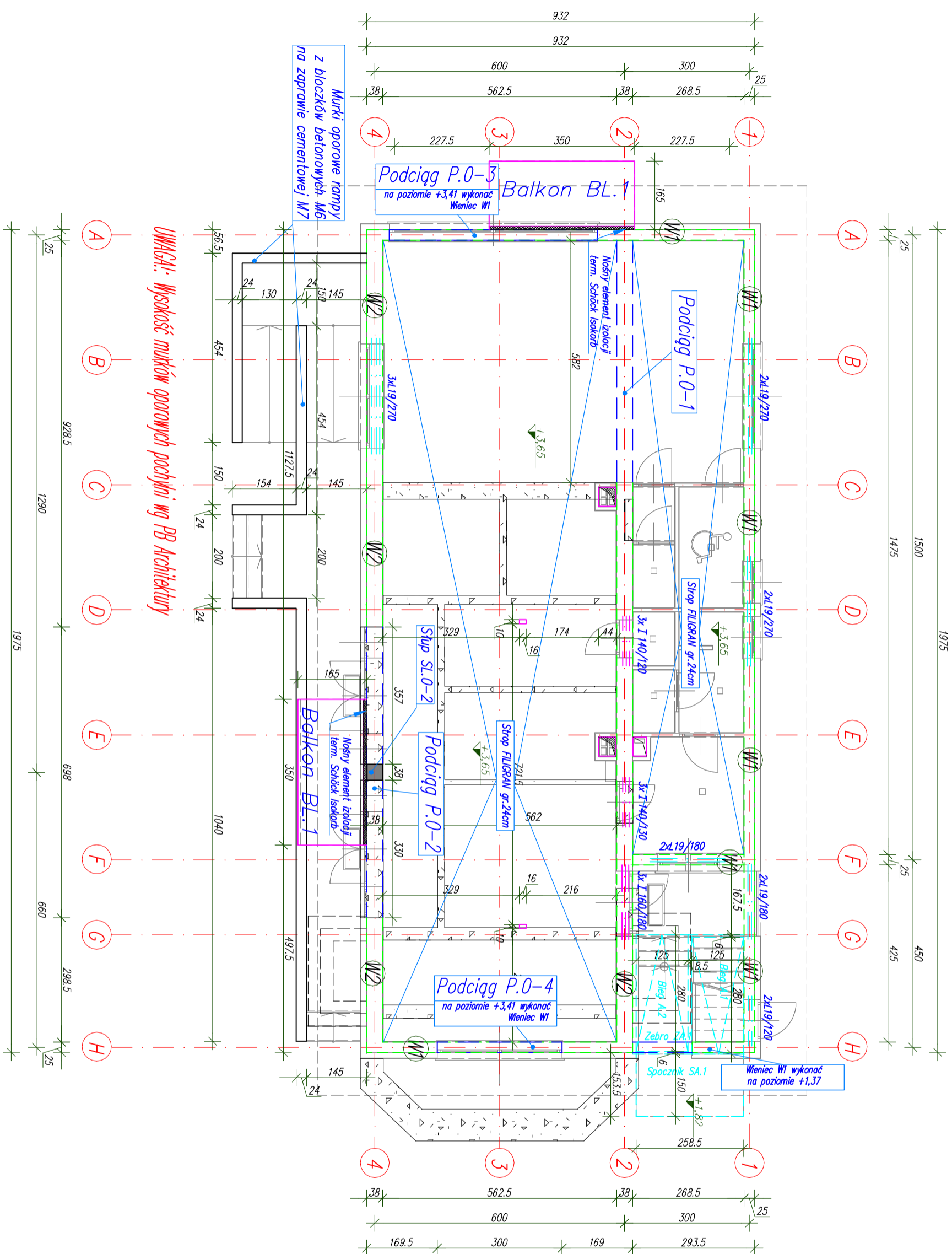

UWAGA! Wysokość murków oporowych pochłoniętych przez PB Architektury

Kotły wysokościowe oznaczają wieńczące konstrukcji

- ◻ W1 ◻ ◻ --- Wieniec W1 25x24cm spód na poziomie +3,41
- ◻ W2 ◻ ◻ --- Wieniec W2 38x24cm spód na poziomie +3,41

W wieńcach ścian zewnętrznych osadzić kotły dla mocowania murłat więźby dachowej W ścianach wewnętrznych działowych nad otworami drzwiowymi nadproża z prefabrykatów systemowych.

Zastosowane w projekcie rozwiązanie systemowe można zastąpić odpowiednikami innych producentów o nie gorszych parametrach technicznych

ARC HIT
 AUTORSKA PRACOWNIA ARCHITEKTURY ARCH-HIT
 UL. BIEDRZA ARCHA 22, WROCŁAW
 PRACOWNIA UL. KOŚCIUSZKI 76a, 50-442 WROCŁAW
 TEL: 071/372-53-87, FAX: 071/342-38-95
 EMAIL: WWW.ARC-HIT.PL

DATA:	07.2011	NUMER:	K.02	SKALA:	1:100
-------	---------	--------	------	--------	-------

TEMAT: Przebudowa istniejącego budynku portierni na pawilon handlowo-usługowy, ul. Kornelia Makuszyńskiego, Legnica dz. nr 2/92

INWESTOR: Towarzystwo Budownictwa Społecznego w Kamiennie Górze, ul. Sienkiewicza 7, 58-400 Kamienna Góra

STADIUM: PROJEKT ARCHITEKTONICZNO-BUDOWLANY

BRANŻA: KONSTRUKCJA

RYSUNEK: ELEMENTY KONSTRUKCYJNE PRZYZIEMIA

KONSTRUKCJA STROPOW NAD PRZYZIEMIEM

Inię i nazwisko nr uprawnień podpis

Projektant: mgr inż. Tomasz Wizerkanik 247/99/DUW

Sprawdzający: mgr inż. Jerzy Matkowski 151/DOS/05

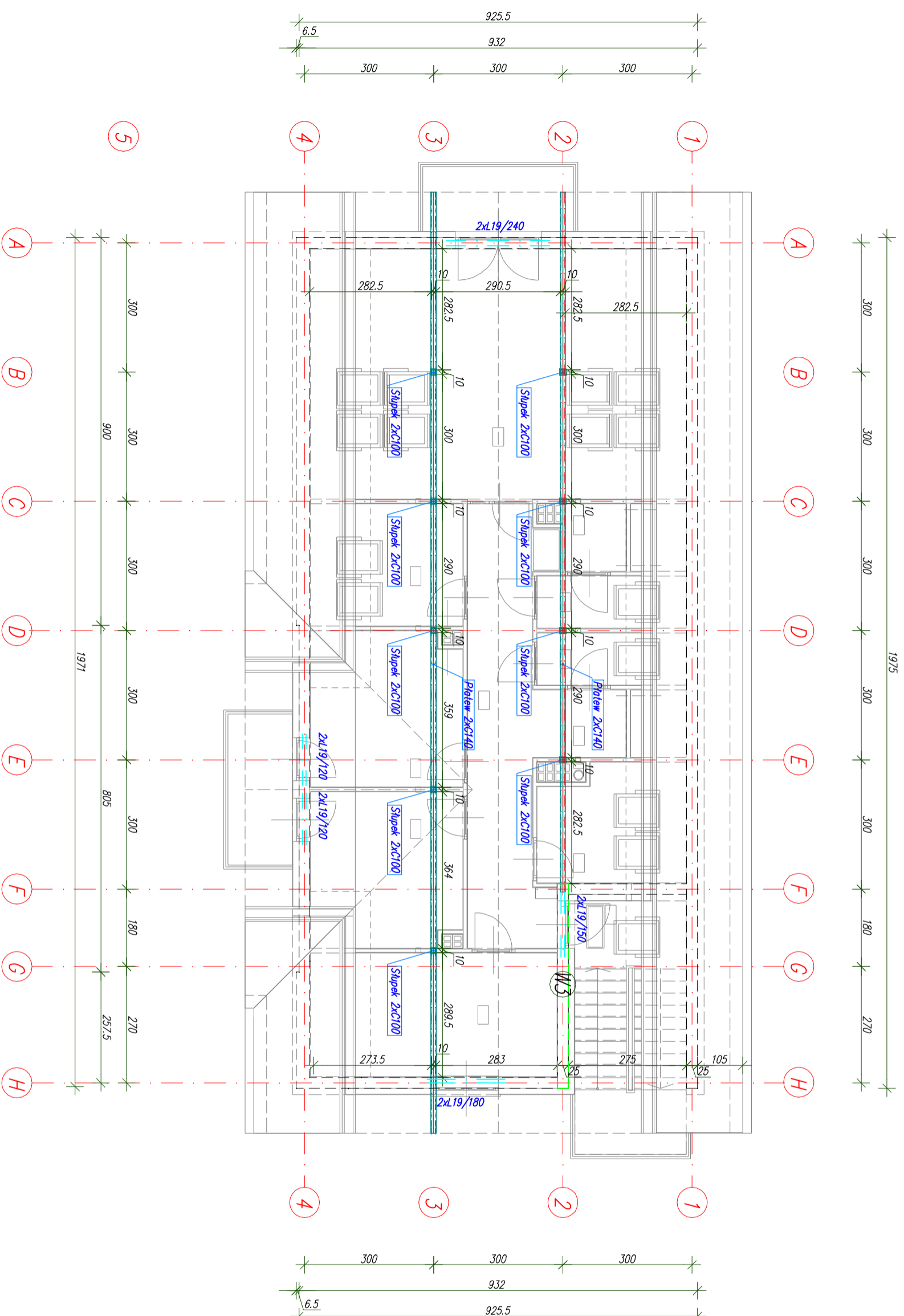

Kotły wysokościowe oznaczają wieżch konstrukcji
 [W3] ←-- *Wieniec W3 25x24cm spód na poziomie +6,74*

W wieńcach ścian zewnętrznych zamocować kotwy dla kotwienia murłat więźby dachowej
W ścianach wewnętrznych działowych nad otworami drzwiowymi nadproża z prefabrykatów systemowych.

Zastosowane w projekcie rozwiązanie systemowe można zastąpić odpowiednikami innych producentów o nie gorszych parametrach technicznych

	AUTORSKA PRACOWNIA ARCHITECTURY 'ARC-HIT' UL. BIEDRZYŃSKA 10, WROCŁAW PRACOWNIA UL. KOŚCIUSZKI 76a, 50-442 WROCŁAW TEL: 071/372-53-87, FAX: 071/342-38-95 EMAIL: WWW.ARC-HIT.PL		
	UL. BIEDRZYŃSKA 10, WROCŁAW PRACOWNIA UL. KOŚCIUSZKI 76a, 50-442 WROCŁAW TEL: 071/372-53-87, FAX: 071/342-38-95 EMAIL: WWW.ARC-HIT.PL		

DATA:	07.2011	NUMER:	K.03	SKALA:	1:100
-------	---------	--------	------	--------	-------

TEMAT: Przebudowa istniejącego budynku portierni na pawilon Handlowo-usługowy, ul. Kornela Makuszyńskiego, Legnica dz. nr 2/92

INWESTOR: Towarzystwo Budownictwa Społecznego w Kamiennie Górze, ul. Sienkiewicza 7, 58-400 Kamienna Góra

STADIUM: PROJEKT ARCHITEKTONICZNO-BUDOWLANY

BRANŻA: KONSTRUKCJA

RYSUNEK: ELEMENTY KONSTRUKCYJNE PODDASZA

Imię i nazwisko	nr uprawnień	podpis
mgr inż. Tomasz Wizerkanik	247/99/DUW	



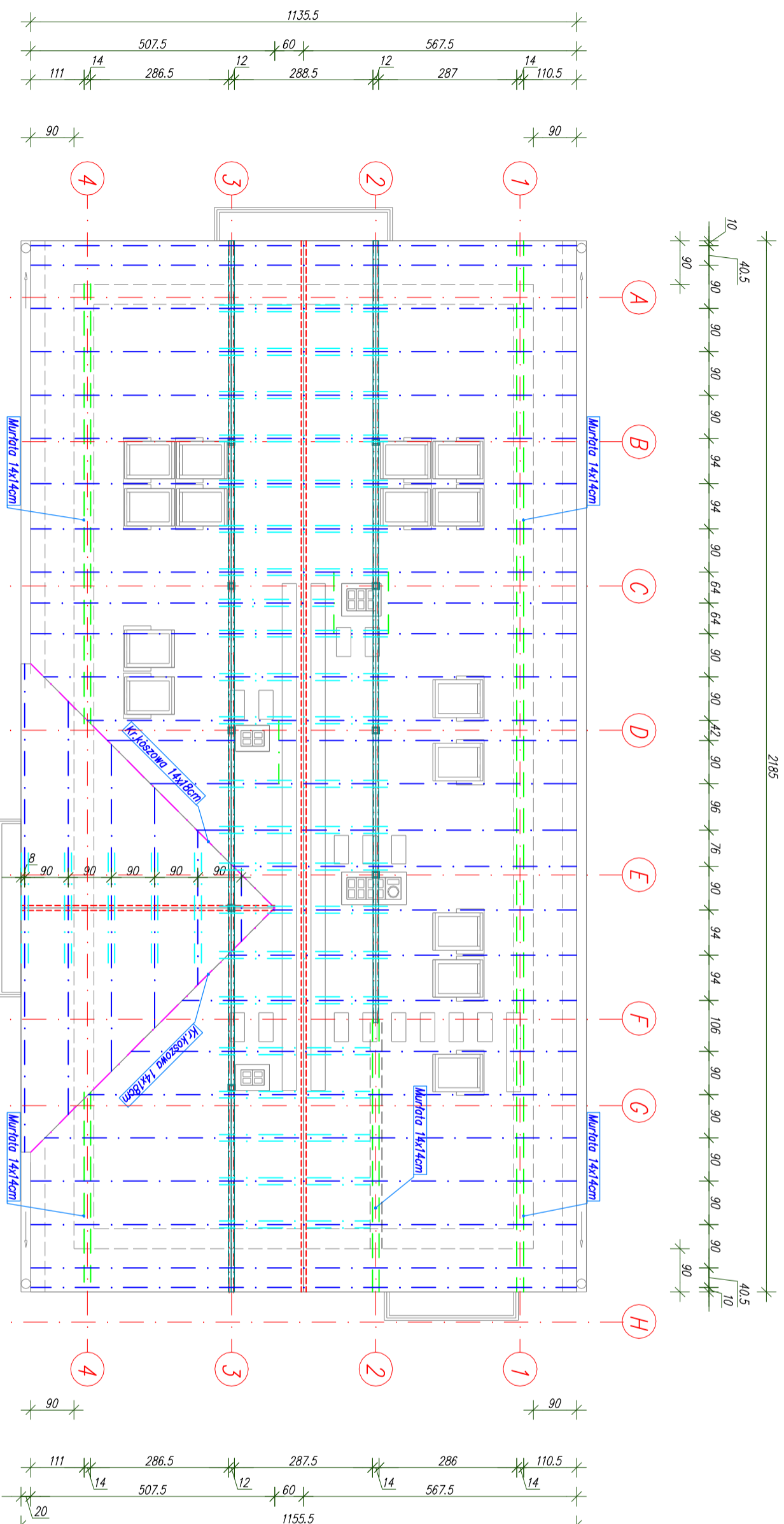



Projektant:	mgr inż. Tomasz Wizerkanik	247/99/DUW
Sprawdzający:	mgr inż. Jerzy Matkowski	151/DOS/05





*Drewno klasy C24
Murtały kotwione do wieńców kotwami M16 co 80cm
Wiatrownice lukam z desek 2,5x18cm*

LEGENDA:

Więźba dachu głównego

-  Krokwie: 10x18cm
-  Krokwie koszowe: 14x18cm
-  Murtały: 14x14cm
-  Kleszcze: 2x4x16cm; 2x3x14cm
-  Wymiany: 10x18cm
-  Kaldenice: 10x18cm

			
AUTORSKA PRACOWNIA ARCHITEKTURY 'ARC-HIT' UL. BIEDRZA ARCHAIZERA WROCŁAW PRACOWNIA UL. KOŚCIUSZKI 76a, 50-442 WROCŁAW TEL: 071/372-53-87, FAX: 071/342-38-95 EMAIL: WWW.ARC-HIT.PL			
DATA:	07.2011	NUMER:	K.04
SKALA:	1:100		

TEMAT: Przebudowa istniejącego budynku portierni na pawilon handlowo-usługowy, ul. Kornelia Makuszyńskiego, Legnica dz. nr 2/92
 INWESTOR: Towarzystwo Budownictwa Społecznego w Kamiennie Górze, ul. Sienkiewicza 7, 58-400 Kamienna Góra
 STADIUM: PROJEKT ARCHITEKTONICZNO-BUDOWLANY

BRANŻA: KONSTRUKCJA

RYSUNEK: KONSTRUKCJA DACHU



Imię i nazwisko	nr uprawnień	podpis
-----------------	--------------	--------

Projektant:	mgr inż. Tomasz Wizerkanik	247/99/DUW
-------------	----------------------------	------------

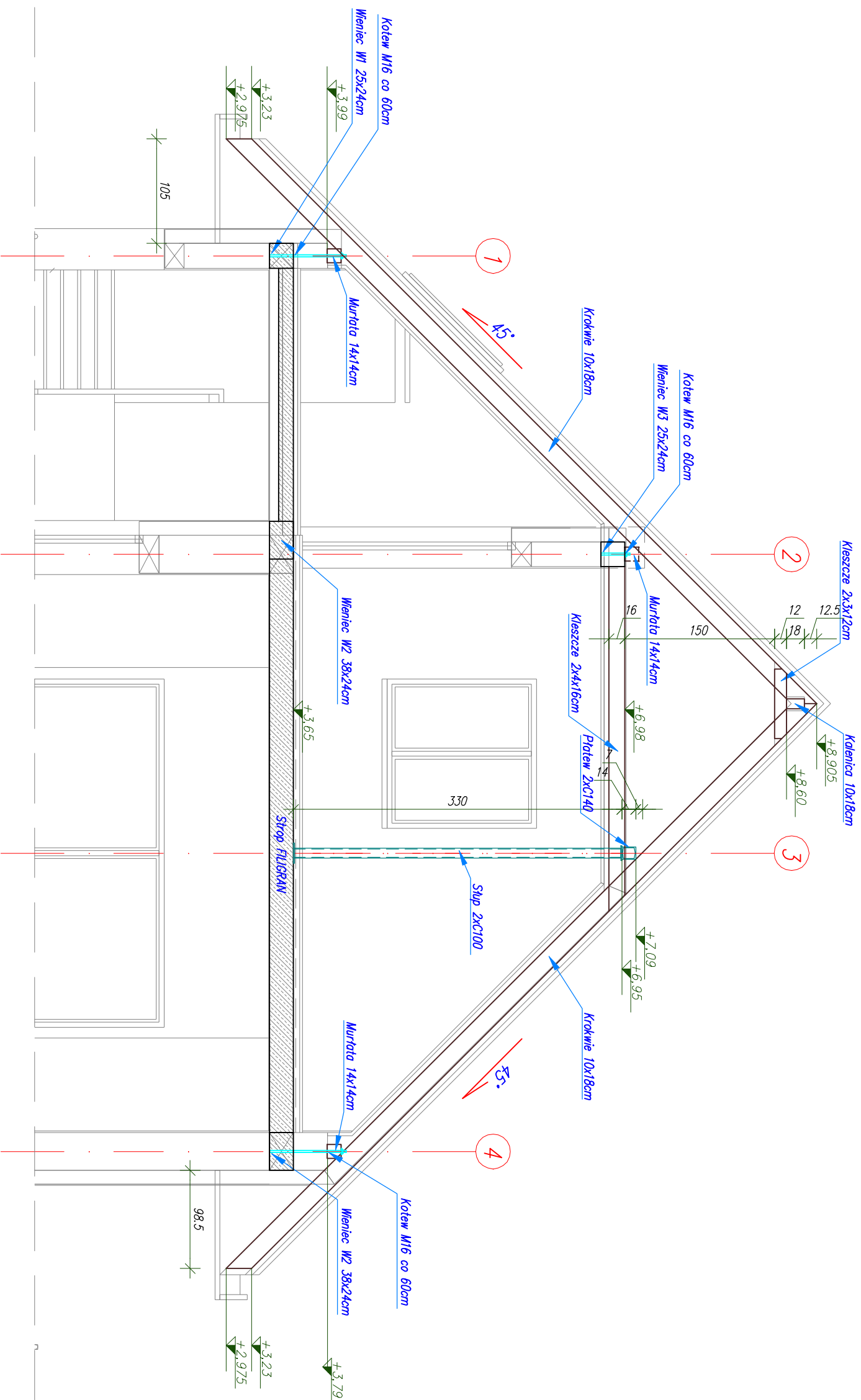
Sprawdzający:	mgr inż. Jerzy Matkowski	151/DOS/05
---------------	--------------------------	------------



*Drewno klasy C24
Murtoty kotwione do więźców kotwami M16 co 60cm
Kleszcze stężyć klockami 10x16x30cm co ok. 1,0m*

			
AUTORSKA PRACOWNIA ARCHITEKTURY 'ARC-HIT' UL. BÓLEDOVA 418C #4228 WROCŁAW PRACOWNIA: UL. KOŚCIUSZKI 76A, 50-442 WROCŁAW TEL./071/ 372 - 53 - 87, FAX/071/ 342 - 38 - 95 EMAIL: WWW.ARC-HIT.PL			
DATA:	07.2011	NUMER:	K.05
SKALA:	1:50		
TEMAT:	Przebudowa istniejącego budynku portierni na pawilon handlowo-usługowy, ul. Kornelia Makuszyńskiego, Legnica dz. nr 2/92		
INWESTOR:	Towarzystwo Budownictwa Społecznego w Kamiennej Górze, ul. Sienkiewicza 7, 58-400 Kamienna Góra		
STADIUM:	PROJEKT ARCHITEKTONICZNO-BUDOWLANY		
BRANŻA:	KONSTRUKCJA		
RYSUNEK:	PRZEKRÓJ PRZEZ KONSTRUKCJĘ DACHU		
Imię i nazwisko	nr uprawnień		
Podpis:	podpis		
Projektant:	mgr inż. Tomasz Wizekanik		
247/99/DUW			
Sprawdzający:	mgr inż. Jerzy Malkowski		
151/DOS/05			